

Vérification des conditions d'éligibilité



Sur la fiche de l'apprenant :

Le statut de l'apprenant
(APP – apprenti du secteur privé)
(SFP – Stagiaire de la formation professionnelle)
(APP-SP – apprenti secteur public)

La date de contrat > 01/09/2020

Le rattachement à un Opco

Impression du formulaire de demande de prise en charge

- Sélectionner Apprenant dans le menu apprenant

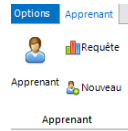

- Sélectionner l'apprenant
- Ouvrir l'onglet Bureau
- Appuyer sur Fusion

- Appuyer sur le bouton Sélection
- Sélectionner les apprenants (CTRL=Clic ou SHIFT+clic)
- Cliquer sur Fusion

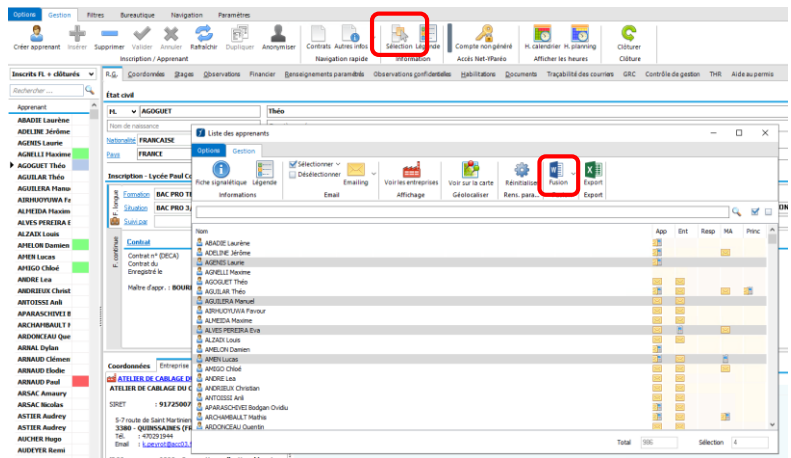
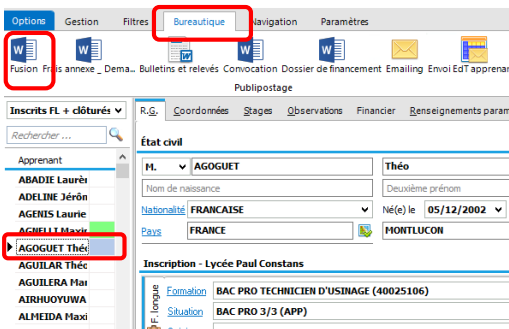

- Sélectionner le document

- Frais Annexes – Demande de prise en charge
- Frais Annexes 1^{er}_équipement – Demande de prise en charge

- Cliquer sur Word

