

- Ouvrir Yparéo
- Dérouler le menu apprenant
- Sélectionner Apprenant
- Sélectionner l'apprenant
- Cliquer sur antériorité

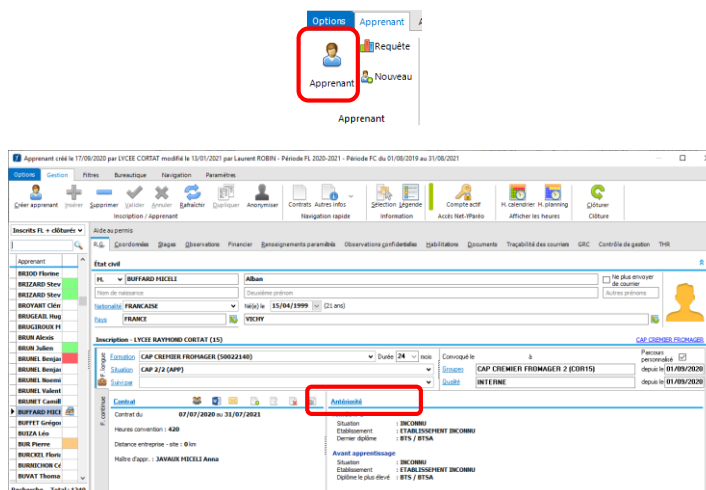

**7** Modification de l'antériorité

**M. BUFFARD MICELI Alban**

[Inscrit sur le site](#) LYCEE RAYMOND CORTAT (15) ( 1500

Informations générales

Observation

**Antériorité** L'antériorité N-1 n'est mise à jour automatiquement que si elle est vide ou si elle contient vos valeurs par défaut

<a href="#">Situation avant apprentissage</a>	<input type="text" value="INCONNU"/>	<a href="#">Etab. avant apprentissage</a>	<input type="text" value="ETABLISSEMENT INCONNU (   v"/>	<a href="#">Diplôme le plus élevé obtenu</a>	<input type="text" value="BTS / BTS A"/>
<a href="#">Situation N-1</a>	<input type="text" value="INCONNU"/>	<a href="#">Etablissement N-1</a>	<input type="text" value="ETABLISSEMENT INCONNU (   v"/>	<a href="#">Dernier diplôme</a>	<input type="text" value="BTS / BTS A"/>

Valider
 Annuler

**Que faisait le jeune avant son entrée en apprentissage au CFA<sup>Ena</sup> ou dans un autre CFA ?**

**Situation avant apprentissage**

Le jeune était obligatoirement sous statut scolaire ; l'antériorité n'est jamais une situation en apprentissage (~~A- (type apprentissage)...~~)  
Il faut prendre en compte la situation avant tous les contrats d'apprentissage qui ont pu être conclus par l'apprenant ;

L'antériorité est toujours :  
S- (type scolarité)...

**Que faisait le jeune l'année dernière ?**  
**Année N-1**

Si le jeune était sous statut scolaire  
Choisir une situation qui commence par  
S- (type scolarité)...

Si le jeune était en apprentissage  
Choisir une situation qui commence par  
A- (type apprentissage)...

**Dans quel établissement l'apprenant était l'année dernière ?**

Si l'apprenant était apprenti du CFA<sup>Ena</sup> l'année N-1, l'établissement est renseigné automatiquement lors de la réinscription

Si l'apprenant n'était pas apprenti du CFA<sup>Ena</sup> l'année N-1  
Choisir ou saisir l'établissement

**NB : Si l'établissement est inconnu, choisir Etablissement inconnu**

**Dans quel établissement l'apprenant était avant son entrée en apprentissage ?**

Choisir ou saisir l'établissement

**NB : Si l'établissement est inconnu, choisir Etablissement inconnu**

**Choisir dans la liste le diplôme**

Si le diplôme est inconnu, saisir  
*Aucun diplôme*